Půdorys 1.Np

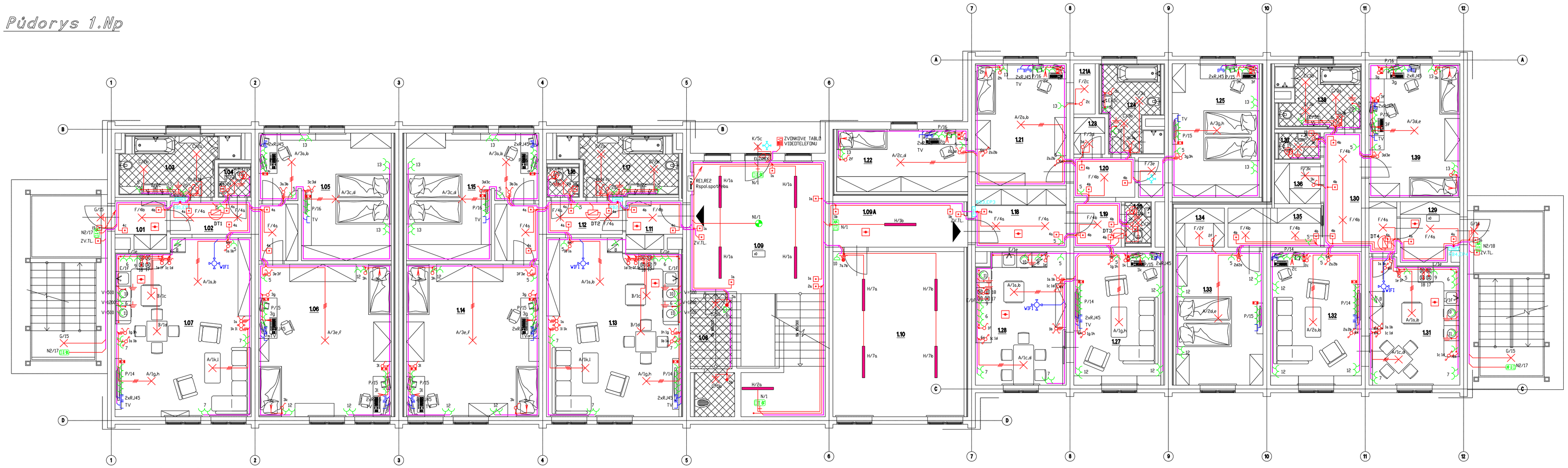

LEGENDA MÍSTNOSTÍ

Číslo	NÁZEV MÍSTNOSTI	Plocha [m²]
BYT Č.11 - 3+KK		
1.01	ZÁDVEŘÍ	3.00 m2
1.02	CHODBA	8.05 m2
1.03	KOUPELNA	10.88 m2
1.04	TOALETA	1.77 m2
1.05	LOŽNICE	22.47 m2
1.06	DĚTSKÝ POKOJ	21.78 m2
1.07	OBÝVACÍ POKOJ S KK	37.00 m2
	CELKOVÁ VÝMĚRA BYTU Č.11	**115,43 m²**
1.08	ÚKLIDOVÁ MÍSTNOST	7.85 m2
1.09	CHODBA SE SCHODIŠTĚM	42.99 m2
1.10	TECHNICKÁ MÍSTNOST	34.08 m2
BYT Č.12 - 3+KK		
1.11	ZÁDVEŘÍ	3.88 m2
1.12	CHODBA	8.23 m2
1.13	OBÝVACÍ POKOJ S KK	38.80 m2
1.14	DĚTSKÝ POKOJ	21.78 m2
1.15	LOŽNICE	17.43 m2
1.16	TOALETA	1.77 m2
1.17	KOUPELNA	10.52 m2
	CELKOVÁ VÝMĚRA BYTU Č.12	**114,01 m²**

Číslo	NÁZEV MÍSTNOSTI	Plocha [m²]
BYT Č.13 - 3+KK		
1.18	ZÁDVEŘÍ	8.28 m2
1.19	CHODBA	3.38 m2
1.20	CHODBA	3.81 m2
1.21	DĚTSKÝ POKOJ	17.41 m2
1.21A	ŠATNA	1.70 m2
1.22	DĚTSKÝ POKOJ	13.87 m2
1.23	KOMORA	1.78 m2
1.24	KOUPELNA	8.23 m2
1.25	LOŽNICE	20.22 m2
1.26	TOALETA	1.91 m2
1.27	OBÝVACÍ POKOJ	18.29 m2
1.28	OBÝVACÍ POKOJ S KK	19.08 m2
	CELKOVÁ VÝMĚRA BYTU Č.13	**118,96 m²**
BYT Č.14 - 4+KK		
1.29	ZÁDVEŘÍ	5.37 m2
1.30	CHODBA	8.43 m2
1.31	OBÝVACÍ POKOJ S KK	17.43 m2
1.32	OBÝVACÍ POKOJ	19.08 m2
1.33	LOŽNICE	18.29 m2
1.34	ŠATNA	2.98 m2
1.35	CHODBA	5.69 m2
1.36	KOMORA	2.95 m2
1.37	TOALETA	1.94 m2
1.38	KOUPELNA	8.43 m2
1.39	DĚTSKÝ POKOJ	19.08 m2
	CELKOVÁ VÝMĚRA BYTU Č.14	**110,37 m²**
	ČISTÁ PLOCHA PODLAH CELKEM	**543,52 m²**

R1,EP1 — PODRUŽNÉ OCEP. ROZVADĚČE

SPORÁKOVÁ KOMBINACE

STROPNÍ SVĚTELNÁ VÝVOD

	JEDNOPÓLOVÝ VYPÍNAČ ŘAZ. 1	3558 - A01340	3558 A - A 651 B	3901A - B10B	KRYTÍ IP 20
	SÉRIOVÝ VYPÍNAČ ŘAZ. 5	3558 - A05340	3558 A - A 652 B	3901A - B10B	KRYTÍ IP 20
	STŘÍDAVÝ VYPÍNAČ ŘAZ. 6	3558 - A25342	3558 A - A 652 B	3901A - B10B	KRYTÍ IP 20
	STŘÍDAVÝ VYPÍNAČ ŘAZ. 6+6	3558 - A52340	3558 A - A 652 B	3901A - B10B	KRYTÍ IP 20
	KŘÍŽOVÝ VYPÍNAČ ŘAZ. 7	3558 - A07340	3558 A - A 651 B	3901A - B10B	KRYTÍ IP 20
	STŘÍDAVÝ VYPÍNAČ ŘAZ. 6+1	3558 - A52340	3558 A - A 652 B	3901A - B10B	KRYTÍ IP 20
	SÉRIOVÝ VYPÍNAČ ŘAZ. 5	3558 - 05600 B			KRYTÍ IP 44
	ZÁSUVKA JEDNODUCHÁ S OCHRANNÝM KOLÍKEM	5518 - 2750			KRYTÍ IP 44
230V	ZÁSUVKA JEDNOMANSDOBNÁ	5518 A - 2349 B		3901A - B10B	KRYTÍ IP 20
230V	ZÁSUVKA JEDNOMANDSOBNÁ	5518 A - 2349 B		3901A - B20B	KRYTÍ IP 20
230V	ZÁSUVKA JEDNOMANDSOBNÁ S PŘEPĚŤOVOU OCHRANOU III. STUPNĚ	5518 A - 2349 B	3901A - B30B	KRYTÍ IP 20	
	DVLÁDACÍ TLAČÍTKO PRO OSVĚTLENÍ				
	STROPNÍ AUTONOMNÍ POŽ. HLÁSIČ				
	DOPLŇUJÍCÍ POSPOJENÍ VODIČEM CYA 6 mm2 ZŽL.				
	VZT VENTILÁTOR				

VÝŠKA ZÁSUVKOVÝCH VÝVODŮ 0,3 m NAD PODLAHOU, V SOCIÁLNÍM ZAŘÍZENÍ 1,20 m.
VEŠKERÉ ZÁSUVKOVÉ OBVODY CHRÁNIT PROUD. CHRÁNIČEM.
V SOC. ZAŘÍZENÍ VODIVÉ PŘEDMĚTY A KONSTRUKCE CHRÁNIT MÍSTNÍM POSPOJOVÁNÍM.
PŘÍSTROJE A KRABICE MONTOVANÉ DO ZDIVA MUSÍ BÝT V PROVEDENÍ PRO MONTÁŽ TÉTO TŘÍDY HOŘLAVOSTI,
POTRUBÍ PLYNU A VZT, EL. VODIVÉ KONSTRUKCE CHRÁNIT POSPOJOVÁNÍM,
KABELÁŽ POKLÁDAT V OBVODOVÝCH ZDECH , V PODLAZE A VE STROPĚ.

PROUDOVÁ SOUSTAVA: 3 + PEN, 400/230 V, 50 Hz, TN-C, PŘÍVOD NN.
PROUDOVÁ SOUSTAVA: 3 + PE, N, 400/230 V, 50 Hz, TN-S, VNITŘNÍ ROZVODY.

OCHRANA PŘED NEBEZPEČNÝM DOTYKEM JE PROVEDENA DLE ČSN 33 20 00 - 4 - 41 ed.3 - AUTOMATICKÝM ODPOJENÍM OD ZDROJE.
OCHRANA ZVÝŠENÁ - DOPLŇUJÍCÍM POSPOJOVÁNÍM , PROUDOVÝMI CHRÁNIČI.

PROSTŘEDÍ JE STANOVENO JAKO PROSTŘEDÍ NORMÁLNÍ AA 5, V SOCIÁLNÍM ZAŘÍZENÍ JAKO PROSTŘEDÍ NORMÁLNÍ AD1.

BAREVNÉ ZNAČENÍ VODIČŮ DLE ČSN 33 01 66.

LEGENDA:

VE SMYSLU VYHLÁŠKY č. 23/2008 BUDE OSAZENO ZAŘÍZENÍ AUTONOMNÍ DETEKCE A SIGNALIZACE. TOTO ZAŘÍZENÍ MUSÍ BÝT UMÍSTĚNO V OBYTNÉ ČÁSTI VEDOUCÍ SMĚREM DO ÚNIKOVÉ CESTY.
JAKO HLÁSIČ POŽÁRU BUDE POUŽITA AUTONOMNÍ (BEZDRÁTOVÁ) SIGNALIZACE SPLŇUJÍCÍ PODMÍNKY ČSN EN 14604 NEBO HLÁSIČ POŽÁRU PODLE ČESKÉ TECHNICKÉ NORMY ŘADY ČSN EN 54 ELEKTRICKÁ POŽÁRNÍ SIGNALIZACE, A TO NAPŘ. ČÁST 5, ČÁST 7 A ČÁST 10.

HIP: Ing. Miroslav Polenecký TECHNICKÁ KOORDINACE: Ing. Pavel OTT	AUTOR PROFESNÍ ČÁSTI: JIŘÍ ŠMÍRDA SPOLUPRÁCE: Ing. Pavel OTT	ZODPOVĚDNÝ PROJEKTANT: Ing. Miroslav Polenecký	
k.ú.: Brozany nad ONV			
INVESTOR: Městys Brozany nad ONV, Pakoského náměstí 75, 411 81 Brozany nad ONV		FORMÁT	- x A4
AKCE: **BROZANY 12BJ**		DATUM	4/2020
		STUPEŇ PD	PP
		ZAKÁZKOVÉ ČÍSLO	04/2020
		ARCHIVNÍ ČÍSLO	58 - 04/2020
profese: **D 1.4.D TECHNIKA PROSTŘEDÍ STAVEB - SILNOPROUDÁ ELEKTROTECHNIKA**		měřítko: 1 : 50	číslo paré:
výkres: ELEKTROINSTALACE - 1.NP		č.výkr.: 02	